

Noti Colmena

Información entre aliados

Boletín 65 | Febrero de 2022

Te asesoramos y acompañamos

Para que puedas cumplir con los estándares mínimos, recuerda presentar los avances del plan de mejoramiento de acuerdo a tu puntaje.



Colmena
Seguros



Presidente
Andrés David Mendoza Ochoa

Secretaria General
Alma Ariza Fortich

Vicepresidente Comercial de Riesgos Laborales
Rafael Genaro Herrera Ossa

Vicepresidente de Prevención y Servicio de Riesgos Laborales
Luz Stella Rodríguez Rincón

Vicepresidente Comercial de Seguros de Personas
Carlos Eduardo Hernández Bonilla

Vicepresidente Técnico
Andrés Cardona

Vicepresidente de Operaciones
María Clemencia Jaramillo Vargas

Vicepresidente Financiera
Luz Marina Lacouture Lacouture

Gerente de Mercadeo Estratégico y Servicio
Juan Manuel Pereira Vesga

Comité Editorial

Juan Manuel Pereira Vesga
Gerente de Mercadeo Estratégico y Servicio

María Camila Almonacid
Gerente de Marca y Comunicaciones

Consejo de Redacción

Lorena Guerrero
Profesional de Marca y Comunicaciones

Paola Machado
Profesional de Producto

Luis Fernando Rocha
Profesional de Mercadeo

Diagramación y Diseño
Catalina Rojas
The Juju Colombia

Fotografías
Banco de imágenes **Colmena Seguros**

4

Noticias del Mes

- ▶ Te asesoramos y acompañamos para que puedas cumplir los Estándares Mínimos.

6

Riesgos Laborales

- ▶ Conoce qué hacer para evitar el contagio de Leishmaniasis.
- ▶ ¿Sabes cuál es la función de las Juntas de Calificación de Invalidez?, aquí te contamos.

9

Seguros de Personas

- ▶ Ser valiente no te hace invencible.

10

Conocimiento al Día

- ▶ ¿Ya te inscribiste a nuestras capacitaciones virtuales del 2022?

11

Aliados

- ▶ ¿Conoces nuestro Plan de Aliados?

13

Reconocimientos

- ▶ ¡En **Colmena Seguros** celebramos tus triunfos!



Plan de mejora Estándares Mínimos 2022

Te asesoramos y acompañamos para que puedas cumplir los **Estándares Mínimos**.

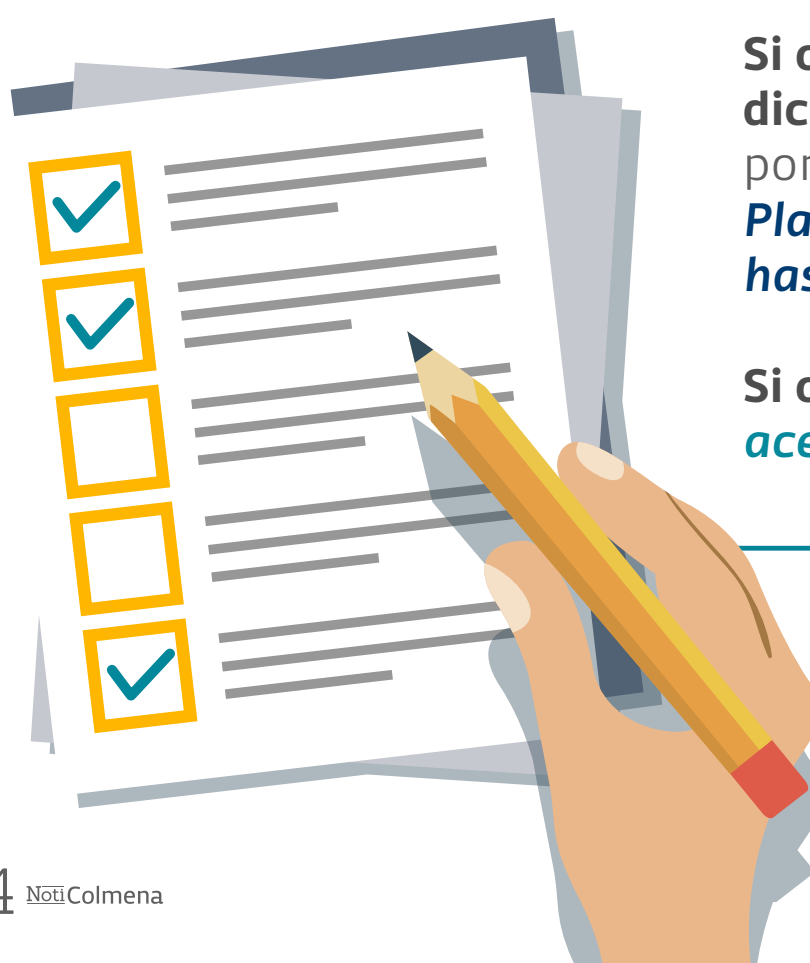

Si obtuviste **puntaje crítico** en tu evaluación de diciembre, debes realizar y tener de inmediato, por disposición del Ministerio del Trabajo, **un Plan de Mejoramiento. Radica tus avances hasta el 31 de marzo de 2022.**

Si obtuviste un puntaje **moderadamente aceptable**, hazlo hasta el 30 de junio de 2022.

¡No olvides los plazos!

Ten en cuenta:

Si tu puntaje fue MENOR a 60%

CRÍTICO

Realizar y tener a disposición del Ministerio del Trabajo un **Plan de Mejoramiento de inmediato.**

Si tu puntaje fue ENTRE 60% y 85%

MODERADAMENTE ACEPTABLE

Realizar y tener a disposición del Ministerio del Trabajo un **Plan de Mejoramiento.**



Conoce qué hacer para evitar el contagio de Leishmaniasis



Si bien las investigaciones sobre la Leishmaniasis son bastante amplias, aún existe mucho desconocimiento de la enfermedad, sobre todo en las zonas rurales que es donde se presentan, en su mayoría, las probabilidades de contagio. Según los estudios, esta enfermedad es parasitaria y entra al organismo de personas y animales por medio de la picadura de un mosquito hembra infectado con el parásito Leishmania, el cual se adquiere al picar a otros animales contagiados.

La enfermedad se presenta de diferentes maneras: cutánea, que se caracteriza por la aparición de úlceras cutáneas indoloras en el sitio de la picadura; mucosa, la cual se puede desarrollar en las membranas mucosas como nariz y boca; y visceral, que afecta las vísceras como el hígado, bazo e incluso la médula ósea. Sin embargo, la más frecuente es la Leishmaniasis cutánea.

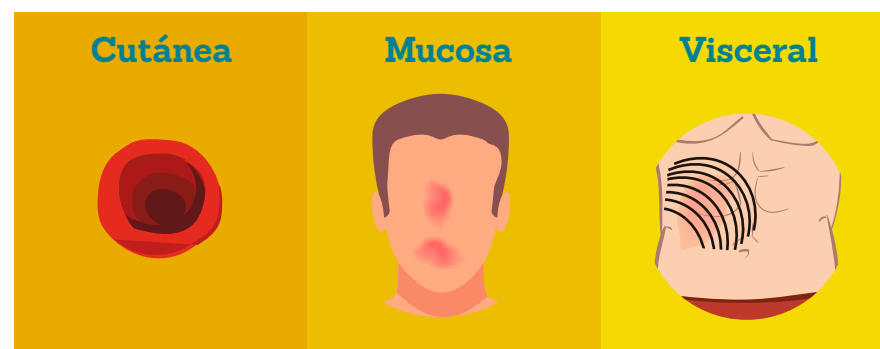

Dentro de los síntomas, que pueden aparecer semanas, meses o incluso años después de la picadura, se encuentran:

- ☉ Lesiones de piel
- ☉ Ganglios inflamados
- ☉ Fiebre
- ☉ Decaimiento
- ☉ Falta de apetito
- ☉ Anemia y/o ictericia (coloración amarillenta de la piel).

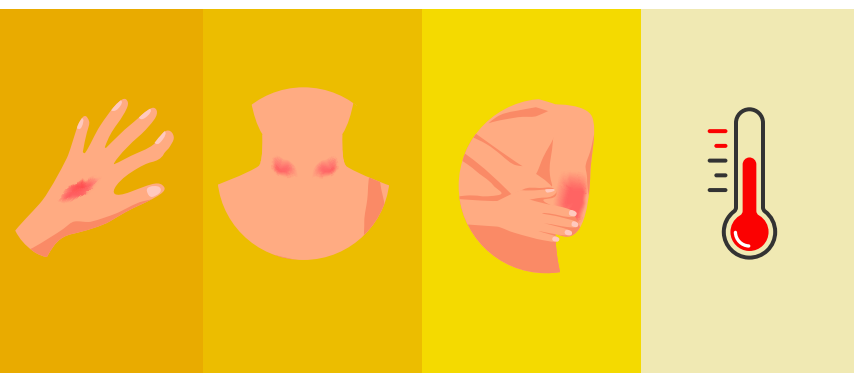

En caso de presentar alguno de estos síntomas, se recomienda alimentarse e hidratarse bien y consultar directamente al médico para que a través de un examen diagnóstico se identifique el tipo de tratamiento para llevar a cabo.



De acuerdo a la Organización Panamericana de la Salud (OPS) y el Instituto Nacional de Salud (INS), entre los países con mayor cantidad de casos está Colombia, por lo que es importante tener conocimiento frente a la enfermedad y cómo evitarla y tratarla, ya que en el país la enfermedad es endémica en casi todo el territorio nacional, excepto en San Andrés Islas, el departamento del Atlántico y Bogotá D.C; además, actualmente se estima que más de 11 millones de personas están en riesgo, principalmente en las áreas rurales.

Hasta el momento se sabe que los mosquitos que transmiten la Leishmaniasis se encuentran en climas cálidos y templados y suelen dejar sus huevos en zonas oscuras y húmedas. Debido a esto, las zonas rurales son las más afectadas, por lo que los trabajadores y habitantes del campo son quienes deben tener más cuidado y protección.

En este sentido, se recomienda evitar las salidas al aire libre cuando anochece o amanece, cubrir las zonas del cuerpo expuestas con ropa y calzado cerrado, usar repelente para alejar a los mosquitos, fumigar con agentes naturales, evitar zonas con mucha agua y cúmulos de basura, colocar mallas en puertas y ventanas, despejar y limpiar las áreas que se frecuentan diariamente y en caso de tener animales usar productos repelentes o pastillas desparasitantes para disminuir la posibilidad de contraer la enfermedad.



Tratamiento para la enfermedad

En el continente americano el tratamiento deberá ser ordenado por un médico, según la condición clínica previa o actual del paciente y dependiendo del tipo de Leishmaniasis, para indicar la mejor opción terapéutica disponible.

Si los esquemas diagnósticos resultan positivos, se deberá iniciar un manejo farmacológico, pero antes se recomienda tomar algunas pruebas como Cuadro hemático, Electrocardiograma, Pruebas de embarazo en mujeres en edad fértil, etc.

Siempre se requiere realizar seguimiento y supervisión de la evolución de posibles efectos adversos de la medicación y, además, es importante garantizar el tratamiento integral completo, incluyendo una adecuada hidratación y alimentación durante el mismo.

Si bien se han realizado algunos avances de medicamentos para tratar la Leishmaniasis, no existen vacunas ni medicamentos que la puedan prevenir, por es importante seguir las indicaciones médicas para no tener una recaída de la enfermedad.

Puedes ampliar esta información

Descargando la cartilla aquí



¿Sabes cuál es la **función** de las Juntas de Calificación de Invalidez?, aquí te contamos!

Dentro de las funciones de las Juntas de Calificación de Invalidez está dirimir las controversias sobre las calificaciones emitidas en primera oportunidad de origen, pérdida y fecha de estructuración. Hoy te compartimos el directorio donde podrás encontrar los datos de las Juntas de Calificación de Invalidez en donde se puede consultar el estado del caso que está en proceso de calificación.

Conoce el directorio donde podrás encontrar los datos de las Juntas de Calificación de Invalidez.

[Descargalo aquí](#)



SER VALIENTE NO TE HACE INVENCIBLE



TU DIARIO ASEGURADO PROTEGE EL DÍA A DÍA TUYO Y DE TU FAMILIA

Un seguro que te da desde \$20.000 y hasta \$40.000 pesos diarios en caso de que un accidente te incapacite temporalmente.

Con este seguro cuentas con cobertura desde el primer día cuando tu incapacidad va desde 4 y hasta 180 días.



SEGURO DE ACOMPAÑAMIENTO EXEQUIAL PREPÁRATE Y ANTÍCIPIATE A LOS MOMENTOS DIFÍCILES.

Un Seguro de Acompañamiento Exequial, un seguro que te acompaña a ti y a las personas que más quieres en los momentos más difíciles; con este seguro cuentas con beneficios adicionales como: asistencia y consultas legales.



SEGURO DE VIDA CON DEVOLUCIÓN DE PRIMA PROTEGE TU VIDA Y EL BIENESTAR DE TU FAMILIA

Un Seguro de Vida con Devolución de Prima que cubre por muerte accidental tu vida, protegiendo así el bienestar de tu familia; y en caso de no usarlo durante su vigencia podrás recibir un porcentaje (%) del dinero que pagaste inicialmente de acuerdo al plan que elijas.



ASEGÚRATE EN
WWW.COLMENASEGUROS.COM/OFERTA

¿Ya te inscribiste a nuestras capacitaciones virtuales del 2022?

Aquí te enseñamos cómo hacerlo en cinco pasos:

Si eres empresa:

- 1 Ingresa a www.colmenaseguros.com, y accede con el usuario y contraseña que han sido asignados a tu empresa.
- 2 Haz clic en el botón **Conoce nuestra oferta de Riesgos Laborales** y luego en el ícono de **Gestión del Conocimiento**.
- 3 Ingresa a **Formación Colmena** por sector económico y accede al ícono del sector económico al que pertenece tu empresa.
- 4 Escoge el tipo de formación que requieras y haz clic en el botón **Ver más**, para conocer más información del curso.
- 5 Selecciona **Realizar inscripción**, llena el formulario y ¡listo!

Si eres independiente:

- 1 Ingresa a www.colmenaseguros.com y haz clic en el botón **Conoce nuestra oferta de Riesgos Laborales**.
- 2 En el lateral derecho, encontrarás el acceso directo a la **oferta para trabajadores independientes**.
- 3 En la sección **"Al día con tus Capacitaciones"** encontrarás cómo inscribirte a las capacitaciones, el listado de capacitaciones disponibles y el formulario de inscripción.
- 4 Consulta el listado de cursos y registra el nombre del curso de tu interés en el formulario de inscripción.
- 5 Haz clic en enviar formulario y ¡listo!

Recuerda: el día del inicio del curso recibirás un mensaje en tu correo electrónico con el link de acceso, usuario y contraseña.

¿Conoces nuestro Plan de Aliados?

Aliados Colmena es un plan de beneficios que brinda experiencias de valor a nuestros clientes y afiliados de **Colmena Seguros**. **Smart** es uno de nuestros aliados, conoce los beneficios que puedes tener:

Tienes hasta

45% de Dto.*

en programas de **inglés y francés**, por ser cliente o afiliado a **Colmena Seguros**.



- ✓ **Test de clasificación gratis**
- ✓ **Materiales incluidos** en programas de Instituto y personalizados

¿Te interesa?

Comunícate con **Cristina Rojas**
 Cel: 300 665 8570 PBX: (+57 1)210 2484 ext. 1107
 c.rojas@smart.edu.co

Conoce más sobre este beneficio en www.smart.edu.co

*El Dto. se aplicará sobre las tarifas vigentes de cada año, dado que anualmente se realiza un ajuste a estas por el IPC.

En alianza con
smart
 - Understand the world -

Ingresa aquí y conoce todos nuestros Aliados.

Reconocimientos

¡En Colmena Seguros celebramos tus triunfos!



Por eso felicitamos a:

Henkel

Por su incansable compromiso en el Sistema de Gestión de la Seguridad y Salud en el trabajo, logrando un record de 5 años sin accidentes incapacitantes registrables. Reconocimiento que en la semana SHE (Safety, Health & Environment) 2022 extendemos por su mejoramiento continuo en SG-SST con la implementación de estándares nacionales e internacionales que han permitido elevar el nivel de las condiciones laborales en su organización.

Uniphos Colombia Plant Limited

Por su liderazgo y obtención del sello 5Z Excellence, Modelo de empresa Saludable. Este reconocimiento demuestra que es una compañía que apuesta por la seguridad, la salud, la sostenibilidad, la sensibilidad y la singularidad.

Para mayor información,
comunícate con nuestra
Línea Efectiva.

Línea Efectiva

Bogotá 601 401 0447, Medellín 604 444 1246,
Cali 602 403 6400, Barranquilla 605 353 7559,
otras ciudades 01 8000-9-19667.

www.colmenaseguros.com

Síguenos en:

